

→ VIOLENCES CONTRE LES POPULATIONS

VIOLENCE CONTRE LES POPULATIONS NOIRES



→ **76,2 %** des personnes **ASSASSINÉES** au Brésil **SONT NOIRES**.



→ **DEUX TIERS** des **673 614** personnes privées de liberté sont **NOIRES**.



→ En 2020, les **FORCES DE L'ORDRE** ont été **RESPONSABLES** de **12,8 %** de l'ensemble des **morts violentes intentionnelles** du pays.

→ La **PROBABILITÉ** qu'une personne **NOIRE SOIT ASSASSINÉE** dans le pays est **2,6 FOIS PLUS ÉLEVÉE** que pour une personne non noire.



→ **78,9 %** des personnes **ASSASSINÉES** par les **FORCES D'ORDRE** au Brésil étaient **NOIRES**.

VIOLENCES FAITES AUX FEMMES



→ **37,9 %** des **FEMMES** ont été **VICTIMES** d'un type d'**HARCÈLEMENT SEXUEL** en 2021¹.



→ **1 FEMME SUR 4** de plus de **16 ANS** a été **VICTIME** d'un type de **VIOLENCE** ou agression en 2021.



→ En 2021, **1 FEMME** est victime d'un **VIOL** toutes les **10 MINUTES**², ce qui correspond à un **TOTAL** de **56 098 FEMMES**, contre 53 726 femmes en 2018³, soit une **AUGMENTATION** de **4,4 %** du nombre de victimes.

→ **1 319 FÉMINICIDES** étaient comptabilisés en 2021⁴, contre **1 206** en 2018⁵, soit une **AUGMENTATION** de **9,4 %** du nombre de victimes.

LGBTQI+



→ **74 %** des **BRÉSILIEN·NE·S** pensent que **L'HOMOSEXUALITÉ** « doit être **ACCEPTÉE** par la société » selon une étude de Datafolha en 2018.



→ **270**. C'est le nombre de **CANDIDATURES** de personnes **TRANS** et **TRAVESTIS** aux élections municipales de 2020, un **RECORD MONDIAL**.

1. « Visible et invisible : la victimisation des femmes au Brésil », Forum Brésilien de Sécurité Publique 3^e édition, 2021. - 2. Violence contre les femmes en 2021, Forum Brésilien de Sécurité Publique, 8 mars 2022. - 3. Annuaire Brésilien de Sécurité Publique 2019 (données de 2018), Forum Brésilien de Sécurité Publique. - 4. Violence contre les femmes en 2021, Forum Brésilien de Sécurité Publique, 8 mars 2022. - 5. Annuaire Brésilien de Sécurité Publique 2019 (données de 2018), Forum Brésilien de Sécurité Publique.

→ VIOLENCES CONTRE LES POPULATIONS

PEUPLES AUTOCHTONES

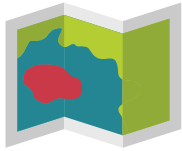

→ **0.**
C'est le nombre de **TERRES INDIGÈNES DÉMARQUÉES** par Jair Bolsonaro depuis 2019.



→ **141 %.** C'est le taux d'**AUGMENTATION** des **INVASIONS ILLÉGALES** des terres indigènes depuis 2018.

VIOLATION DES DROITS HUMAINS ET RÉSISTANCE DES MIGRANTS AU BRÉSIL



→ **PLUS** de **30 DIRECTIVES** ont été publiées pour **RESTREINDRE** les **ENTRÉES** de **PERSONNES MIGRANTES**.



→ Les cas d'**EXPULSIONS** ont **AUGMENTÉ** de **5 708 %** entre 2019 et 2020.

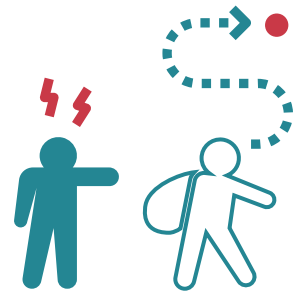

→ En 2021, **1 285 PERSONNES** ont été **EXPULSÉES** du pays.

→ ATTEINTES AUX DROITS FONDAMENTAUX

ACCÈS À LA TERRE

+ 12,5 %



→ Entre 2018 et 2021, le nombre de **CONFLITS** en **MILIEU RURAL** est passé de **1 547** à **1 768**, soit une **AUGMENTATION** de 12,5 %.



→ **897 000 PERSONNES** ont été **TOUCHÉES** par les **CONFLITS** dans les **CAMPAGNES** en 2021.



→ Le nombre de **MANIFESTATIONS** pour l'**ACCÈS À LA TERRE** a **AUGMENTÉ** de **257 %** entre 2018 et 2021.



→ La **SURFACE** du **TERRITOIRE BRÉSILIEN** concernée par les **CONFLITS** est passée de **39 millions d'ha** en 2018 à **71 millions d'ha** en 2021, soit une **AUGMENTATION** de **45 %**.

→ ATTEINTES AUX DROITS FONDAMENTAUX

SÉCURITÉ ALIMENTAIRE

→ 55 % de la **POPULATION BRÉSILIENNE** était en situation d'**INSÉCURITÉ ALIMENTAIRE** en 2021.

→ 66 % des **FAMILLES** en situation d'**INSÉCURITÉ ALIMENTAIRE** avaient une **PERSONNE NOIRE** à leur tête.

→ La **FAIM** touchait 11 % des **FAMILLES** dirigées par une **PERSONNE NOIRE**.



→ 19 **MILLIONS** de personnes **TOUCHÉES** par **LA FAIM** : l'équivalent de la population du **Chili** ou de la **Hongrie** et de la **République tchèque RÉUNIES**.

→ Fin 2020, près de 70 % des **PERSONNES ENDETTÉES** le sont devenues **POUR ACHETER** de **LA NOURRITURE**.

→ Le **REVENU MENSUEL** moyen s'est **CONTRACTÉ** de 21,5 % entre 2019 et 2021.

TRAVAIL

→ En 2021, le **TAUX** de **CHÔMAGE** était de 15 %, ce qui équivaut à environ **9 MILLIONS D'HOMMES** et **DE FEMMES**.

→ Début 2022, le **REVENU MOYEN** au pays **ÉTAIT** d'environ **430 EUROS**.



→ Plus de **38 MILLIONS** de personnes **SONT DANS L'INFORMALITÉ** en 2021, **SOIT 41 %** de la **population active totale**.

→ Entre 2019 et 2021, la **POPULATION ACTIVE** comptait **1,1 MILLION DE FEMMES DE MOINS**, passant de 47,5 millions à 46,3 millions.



→ Le **REVENU MOYEN** des **FEMMES** était de **MOINS** de **330 EUROS** en 2021, tandis que celui des **HOMMES** d'environ **410 EUROS**.

→ **1,1 MILLION DE FEMMES NOIRES** et **1,5 MILLION D'HOMMES NOIRS** n'ont **PAS RÉUSSI** à **RETROUVER** un **EMPLOI** depuis 2020.

→ Les **TRAVAILLEURS NOIRS** reçoivent un peu **MOINS DE 60 %** du **REVENU** des **HOMMES BLANCS** et les **FEMMES NOIRES** seulement **55 %**.

→ ATTEINTES AUX DROITS FONDAMENTAUX

ENVIRONNEMENT

→ 17 % de la **FORÊT AMAZONIENNE** est **DÉJÀ DÉTRUITE**.

Si ce chiffre **DÉPASSE** les **25 %**, un **POINT DE NON-RETOUR** serait **ATTEINT** et le biome se transformerait en savane⁶.



→ **LES INCENDIES** ont **AUGMENTÉ** de **324 %** dans la **RÉGION** du **PANTANAL** entre janvier et septembre 2019 par rapport à la même période de l'année précédente.

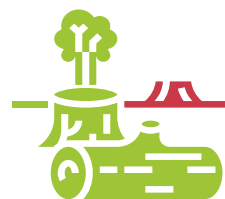

→ Entre 2019 et 2021, un peu plus que **l'équivalent de la SURFACE** de la **Belgique** a été **DÉFORESTÉE** en **Amazonie** ⁷.

EDUCATION



2015



2022

→ **3,45 MILLIARDS** de **REAIS** ont été investis dans l'éducation en **2022**, contre près de **20 MILLIARDS** en **2015** sous le gouvernement de Dilma Rousseff⁸.

→ ESPACES DE DÉMOCRATIE

VIOLENCE POLITIQUE



→ Les **FEMMES POLITIQUES** sont **LA CIBLE** de **18 %** des cas d'**AGRESSIONS PHYSIQUES CONTRE DES ÉLU.E.S**, **31 %** des cas de **MENACES** et **76 %** des cas d'**OFFENSES**.



→ **1 / 513** est la **proportion D'ÉLU.E.S AUTOCHTONES** au Parlement brésilien.

VIOLENCE CONTRE LA LIBERTÉ DE PRESSE



→ De 2019 à 2022, les **ATTAQUES** contre des **PROFESSIONNEL.LES** de la **COMMUNICATION** et des **MÉDIAS** ont **augmenté** de **248,5 %**.

CULTURE



→ **93 %**. C'est le pourcentage de **DIMINUTION** des **CACHETS DES ARTISTES** avec la nouvelle loi Rouanet⁹.

6. « An Amazon Tipping Point: The Economic and Environmental Fallout », Inter-American Development Bank, juillet 2021. - 7. Projet de suivi de la déforestation en Amazonie légale (PRODES), de l'Institut National de Recherches Spatiales (INPE), dernières données actualisées le 19 novembre 2021. - 8. CAFARDO, Renata, art. cit. - 9. CUNHA, Gustavo. *O Globo*, art. cité.